

B8E2+2A

2 Dormitorio/s
2 Baño/s
2 Terraza/s

Bloque 8

Superficie útil:
80,01 m²

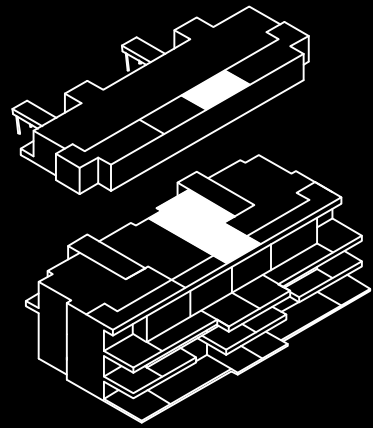

SUPERFICIES APROXIMADAS:

	SUP. DE PROYECTO	DECRETO 218/2005
Superficie útil interior	80,01 m ²	
Superficie de terraza	69,20 m ²	
Total superficie útil	149,21 m ²	88,01 m ²
<i>*Incluye útil interior y útil terrazas.</i>		
Superficie de jardín	-	
Total superficie construida	106,50 m ²	117,15 m ²
<i>*Incluye construida interior, de terraza y zona común proporcional.</i>		

Versión: 08/05/2024

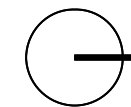
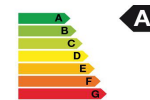
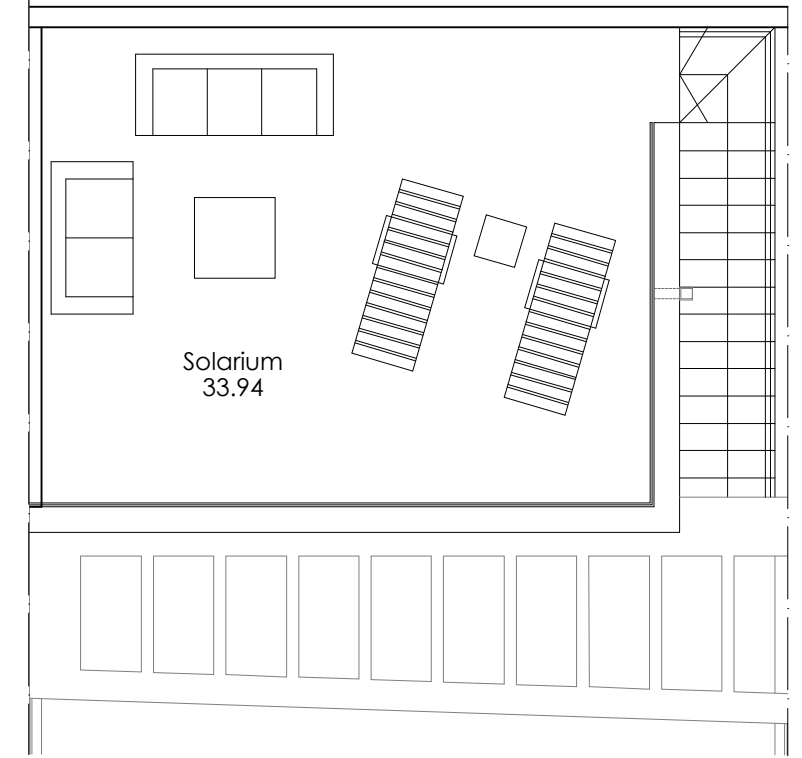
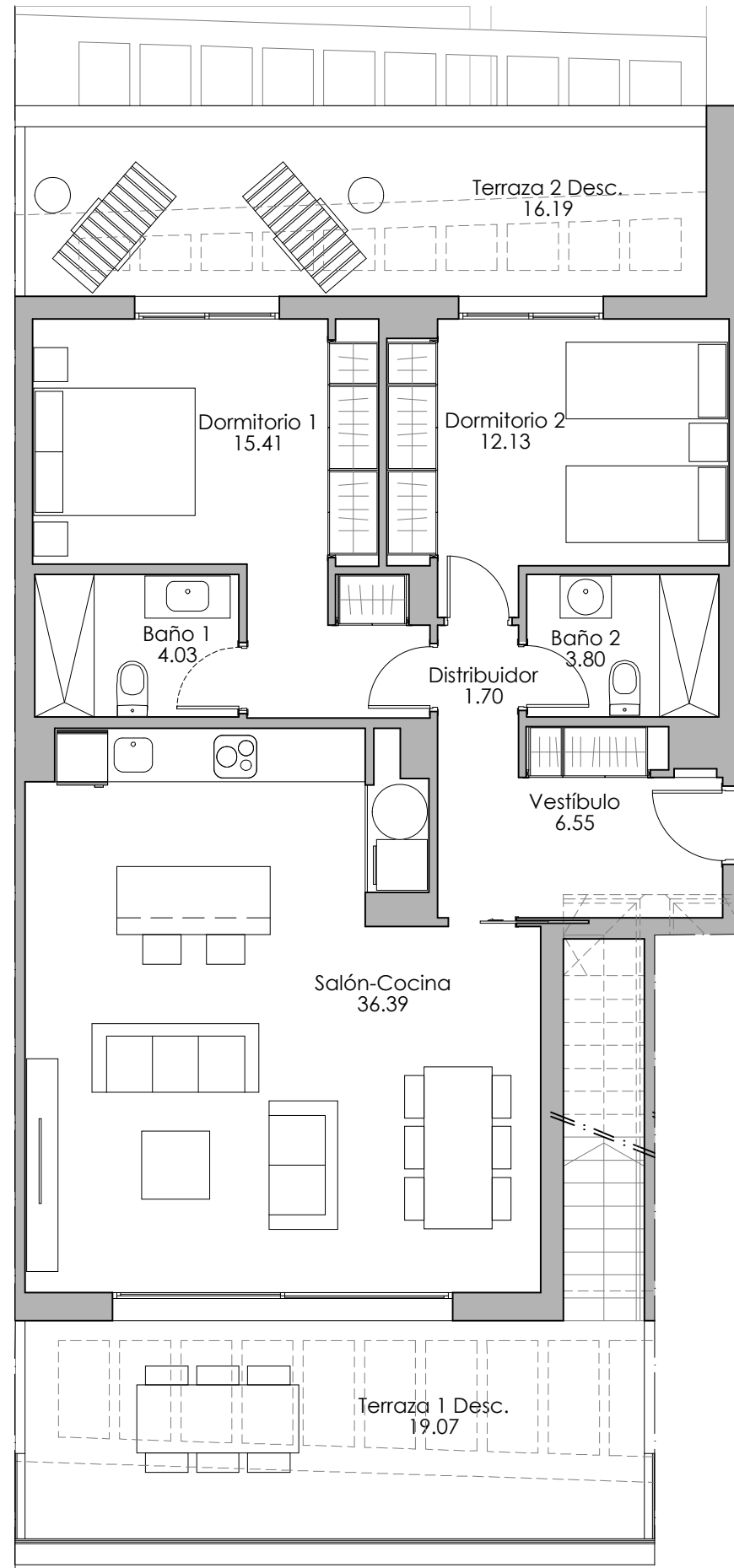

0 5,00 m.

**El presente plano es un avance de proyecto y es orientativo, no constituye documento contractual; sujeto a modificaciones por exigencias técnica, jurídicas o administrativas derivadas de la obtención de todos los permisos y licencias reglamentarios, así como las necesidades constructivas o de diseño derivadas del desarrollo del proyecto y la Dirección de Obra. Las superficies útiles tienen carácter provisional hasta la obtención de la correspondiente Licencia de Obras. La jardinería, el mobiliario urbano y el amueblamiento es ficticio, teniendo validez únicamente a efectos decorativos*

