

Plano de conjunto

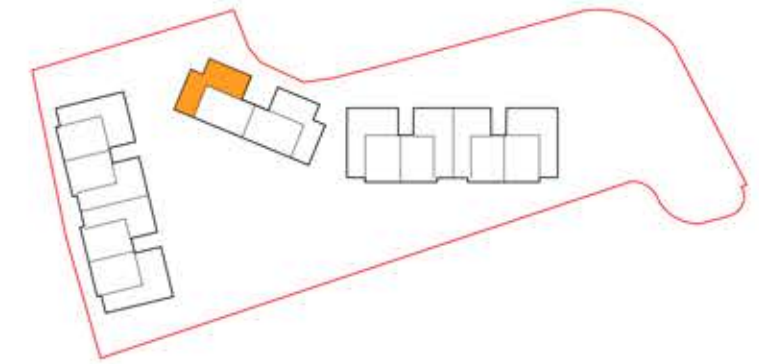

PLANTA SEGUNDA



Cuadro de superficies

Dormitorio 2	13.50 m ²
Dormitorio 3	10.30 m ²
Baño 1	3.00 m ²
Baño 2	3.30 m ²
Dormitorio 1	15.90 m ²
Distribuidor	4.20 m ²
Salon cocina	34.40 m ²
Vestibulo	4.90 m ²
Terraza desc	11.30 m ²

Superficie útil de vivienda	89.50 m ²
Superficie útil de vivienda s/D J.A. 218/2005	95.15 m ²

Superficie útil de terraza/jardin	11.30 m ²
-----------------------------------	----------------------

Superficie constr. de vivienda c.c.	124.00 m ²
Sup. constr. de vivienda c.c. s/D J.A. 218/2005	131.65 m ²

PORTAL 3_PLANTA 2_LETRA D

Nº Edición: V1.0

Fecha: Noviembre